A.A.G. STUCCHI
Follow your illumination

A.A.G. STUCCHI s.r.l. u.s.
Via IV Novembre 30/32
23854 Olginate (Lc) - ITALY
Ph. +39-0341-653111
Fax +39-0341-653250
info@aagstucchi.it
www.aagstucchi.it

441/V/16

PORTALAMPADE CON PORTASTARTER PER LAMPADE FLUORESCENTI COMPATTE (TC-F)
LAMPHOLDER WITH STARTERHOLDER FOR COMPACT FLUORESCENT LAMPS (TC-F)

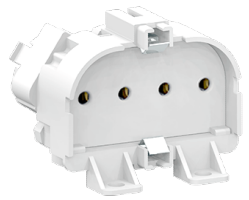

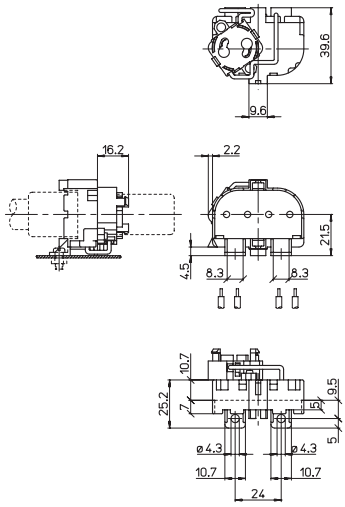

Dati tecnici
Technical data

- Attacco lampada *- Lamp Cap*	2G11
- Corrente e tensione nominale *- Rated current and voltage*	2A-250V
- Temperatura massima di funzionamento (IEC) *- Maximum operating temperature (IEC)*	T140
- Grado di protezione *- Protection index*	IP20
- Categoria di sovratensione *- Impulse withstand category*	III

Caratteristiche
Characteristics

con portastarter 16/V sul retro
with 16/V back starterholder

– Corpo in PBT bianco
– White PBT body

– Contatti in lega di rame
– Copper alloy contacts

fissaggio con vite
screw fixing

altezza centro lampada (da sopra la lamiera)
lamp centre heigth (from the top of the metal plate)
21,5

serrafilo automatico a 2 fori
push-wire terminals with 2 holes

sezione conduttori rigidi
rigid conductor section
mm²
0,5-1

spelatura cavetti rigidi
rigid wires stripping
8-9

132 1132

1128

120

Marchi di qualità
Quality marks

Direttive Europee
European directives

Conforme "RoHS"
"RoHS" compliant

Non soggetto alla "RAEE"
Not subject to "WEEE"

Pesi e confezioni
Weights and packaging

Art. Codice prodotti *Product references*	**g** Peso netto *Net weight*	**n° pz** per sacco *per bag*	**n° pz** per scatola *per box*	**n° pz** per cartone *per carton*
441/V/16	**21,2**		**100**	

Note
Notes