A.A.G. STUCCHI
Follow your illumination

A.A.G. STUCCHI s.r.l. u.s.
Via IV Novembre 30/32
23854 Olginate (Lc) - ITALY
Ph. +39-0341-653111
Fax +39-0341-653250
info@aagstucchi.it
www.aagstucchi.it

653/V

MORSETTO CONNETTORE SPINA
PLUG TERMINAL BLOCK

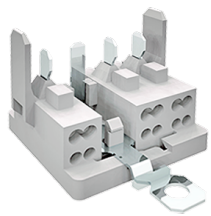

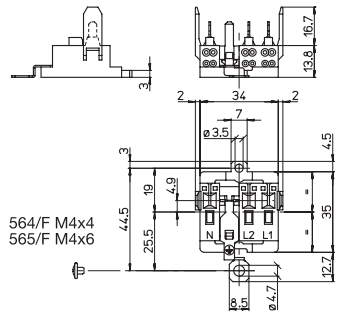

Con/With: 654/...

Dati tecnici
Technical data

- Poli *- Poles*	3P+E
- Corrente e tensione nominale *- Rated current and voltage*	6A-400V
- Temperatura massima di funzionamento (IEC) *- Maximum operating temperature (IEC)*	T65
- Grado di protezione *- Protection index*	IP20
- Cat. sovratensione / Grado di inquinamento *- Impulse withstand cat. / Pollution degree*	III / 2

Caratteristiche
Characteristics

– Corpo in policarbonato bianco
– White polycarbonate body

– Corpo serrafilo in ottone nichelato
– Internal part in nickel plated brass

– Connessione di terra in ottone nichelato
– Earth connection in nickel plated brass

fissaggio con vite
screw fixing

4kV
adatto per tensione di accensione ad impulsi fino a...
suitable for impulse ignition voltage up to...

564/F 565/F

uscita: automatico
output side: push wire

0,5-1,5 / 0,5-1
serrafilo automatico a 4 fori
push-wire terminals with 4 holes

9-10
spelatura cavetti rigidi
rigid wires stripping

Marchi di qualità
Quality marks

EAC

Direttive Europee
European directives

Conforme "RoHS"
"RoHS" compliant

Non soggetto alla "RAEE"
Not subject to "WEEE"

Pesi e confezioni
Weights and packaging

Art. Codice prodotti *Product references*	**g** Peso netto *Net weight*	**n° pz** per sacco *per bag*	**n° pz** per scatola *per box*	**n° pz** per cartone *per carton*
653/V	**14,8**	**500**		

Note La temperatura massima di funzionamento T é la massima temperatura ambiente alla quale il connettore puo' funzionare con il valore di corrente nominale indicato (EN/IEC61984). Limite di temperatura inferiore / superiore: -10 °C / +110 °C (EN/IEC61984).

Notes *The maximum operating temperature T is the maximum ambient temperature for the connector working at the rated current value indicated (EN/IEC61984). Temperature lower/upper limits: -10 °C / +110 °C (EN/IEC61984).*