A.A.G. STUCCHI
Follow your illumination

A.A.G. STUCCHI s.r.l. u.s.
Via IV Novembre 30/32
23854 Olginate (Lc) - ITALY
Ph. +39-0341-653111
Fax +39-0341-653250
info@aagstucchi.it
www.aagstucchi.it

1423/LRZ-q3-4-T

PORTALAMPADE MULTICHIAVE PER LAMPADE FLUORESCENTI COMPATTE (TC-DEL, TC-TEL)
MULTI-KEYS LAMPHOLDERS FOR COMPACT FLUORESCENT LAMPS (TC-DEL, TC-TEL)

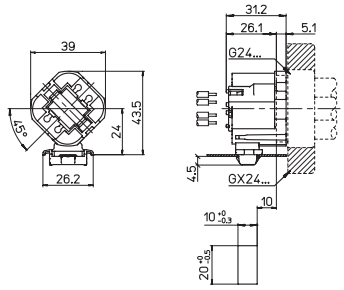

Dati tecnici
Technical data

- Attacco lampada - *Lamp Cap*	G24q-3 GX24q-3-4
- Corrente e tensione nominale - *Rated current and voltage*	2A-500V
- Temperatura massima di funzionamento (IEC) - *Maximum operating temperature (IEC)*	T140
- Grado di protezione - *Protection index*	IP20
- Categoria di sovratensione - *Impulse withstand category*	III

Caratteristiche
Characteristics

solo con reattori elettronici multipotenza
with multipower electronic ballasts only

– Corpo in PBT bianco
– *White PBT body*

– Contatti in lega di rame
– *Copper alloy contacts*

fissaggio ad innesto
snap-in fixing

spessore lamiera di fissaggio
0,6-1,2
fixing metal plate thickness

altezza centro lampada (da sopra la lamiera)
24
lamp centre heigth (from the top of the metal plate)

serrafilo automatico a 2 fori
push-wire terminals with 2 holes

sezione conduttori rigidi
mm²
0,5-1
rigid conductor section

spelatura cavetti rigidi
10-11
rigid wires stripping

con fori di guida per i cavetti
with wires guidance holes

139

Marchi di qualità
Quality marks

660W-600V HT120 (UL496)

Direttive Europee
European directives

Conforme "RoHS"
"RoHS" compliant

Non soggetto alla "RAEE"
Not subject to "WEEE"

Pesi e confezioni
Weights and packaging

Art. Codice prodotti *Product references*	**g** Peso netto *Net weight*	**n° pz** per sacco *per bag*	**n° pz** per scatola *per box*	**n° pz** per cartone *per carton*
1423/LRZ-q3-4-T	**12,9**	**500**		

Note
Notes